DOSSIER DE PRESSE

NOIRCIR WIKIPÉDIA

POUR UNE VISION PLURIVERSELLE
DE L'HUMANITÉ

NOIRCIR
WIKIPEDIA

03
À PROPOS

10
CHIFFRES CLÉS

11
REVUE DE PRESSE

13
PROJETS PÉDAGOGIQUES

15
CONTACT

A PROPOS

LE PROJET

Wikipédia est une encyclopédie collaborative en ligne créée aux USA en 2001. C'est le 4e site le plus visité sur Internet après Google, YouTube et Facebook, ce qui en fait **l'encyclopédie la plus consultée au monde**. Wikipédia est disponible en plus de 320 langues et compte plus de 6 millions d'articles. En janvier 2021, l'encyclopédie fêtait ses 20 ans d'existence.

Cependant, les chiffres montrent que **les africain·es ne participent pas ou peu à l'écriture de l'encyclopédie**. Le manque de contributeur·trices africain·es induit donc une sous représentativité culturelle et un manque de diversité dans les contenus sur la version francophone de Wikipédia.

Noircir Wikipédia est une initiative visant à **combler les lacunes** de références, d'articles, d'informations sur la **culture**, les **personnalités africaines et afro-descendantes issues de la diaspora** sur l'encyclopédie.

NOIRCIR WIKIPÉDIA: OBJECTIFS

CRÉER UNE COMMUNAUTÉ TRANSNATIONALE DE CONTRIBUTEUR·RICES AFRICAIN·ES / AFRODESCENDANT·ES.

TRANSMETTRE ET SENSIBILISER À LA CONNAISSANCE DE LA MÉMOIRE CULTURELLE ET INTERGÉNÉRATIONNELLE AFRICAINE.

FAITS

SUR LA VERSION FRANCOPHONE DE WIKIPÉDIA :

78 %

des contributeur-rices viennent de France

30 %

alors que seul 30 % des francophones sont issus de France

59 %

et que la majorité des locuteur·rices francophones à l'échelle mondiale est en Afrique !

** Données issues de RTS/Nouvo, mars 2021 & Organisation de la francophonie (OIF)*

EDIT-A-THON

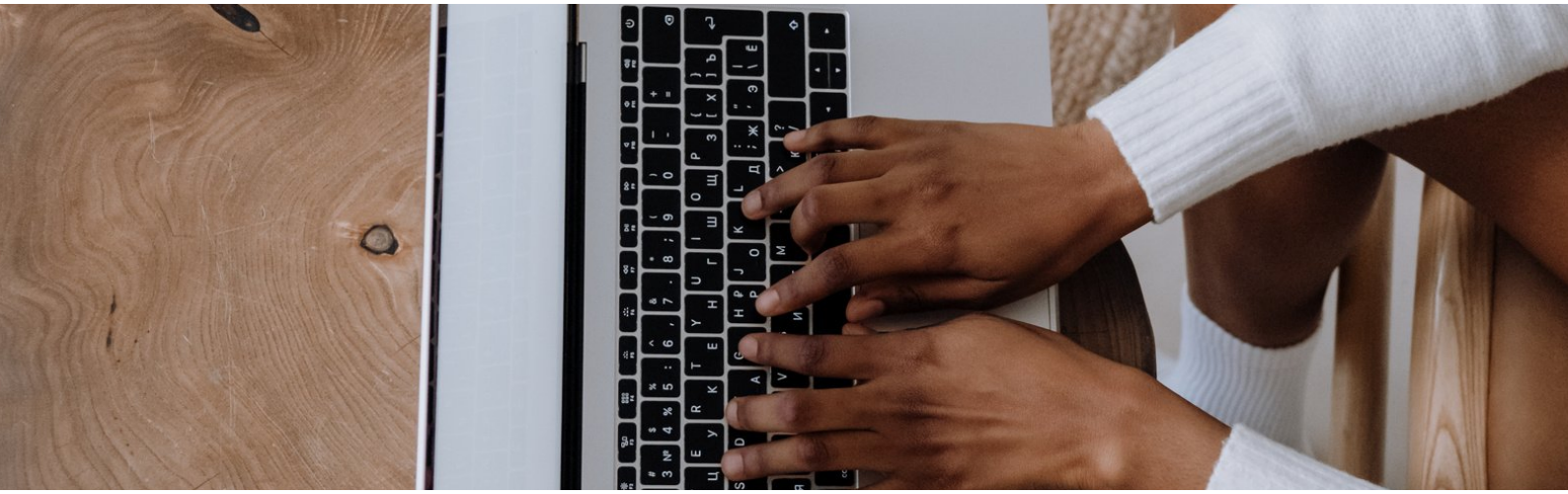

A travers des **ateliers participatifs** dit « Édit-A-Ton », Noircir Wikipédia propose d'initier des néophytes à la contribution sur Wikipédia. Cette contribution peut prendre plusieurs formes: la **rédaction d'articles**, l'**ajout de sources**, de photos ou autres. Ces ateliens sont organisés en ligne ou en présentiel.

Les ateliers en présentiels sont organisés dans des institutions telles que des bibliothèques ou universités disposant de ressources utiles au projet.

Les mardis soir, le collectif se réunit pour travailler sur certaines thématiques.

NOIRCIR WIKIPÉDIA

EXEMPLE

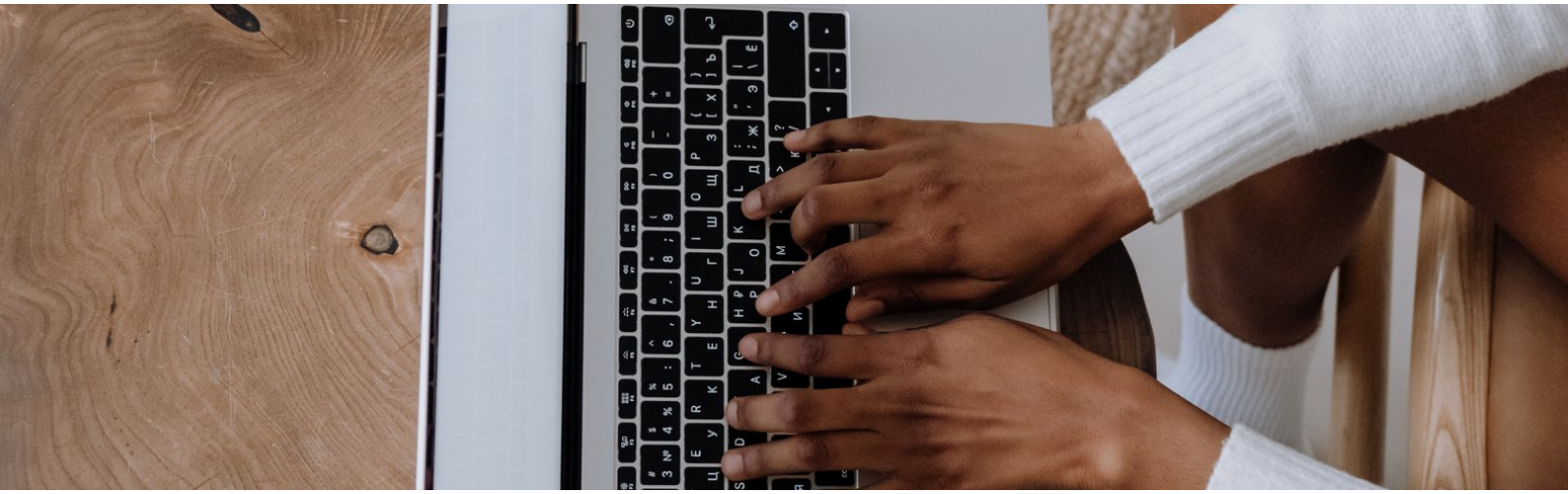

Le projet Noircir Wikipédia organise régulièrement des formations pour apprendre à contribuer sur l'encyclopédie, ainsi que des editathons pour créer, modifier et améliorer des articles sur Wikipédia.

Exemple d'un page créé en mars 2021

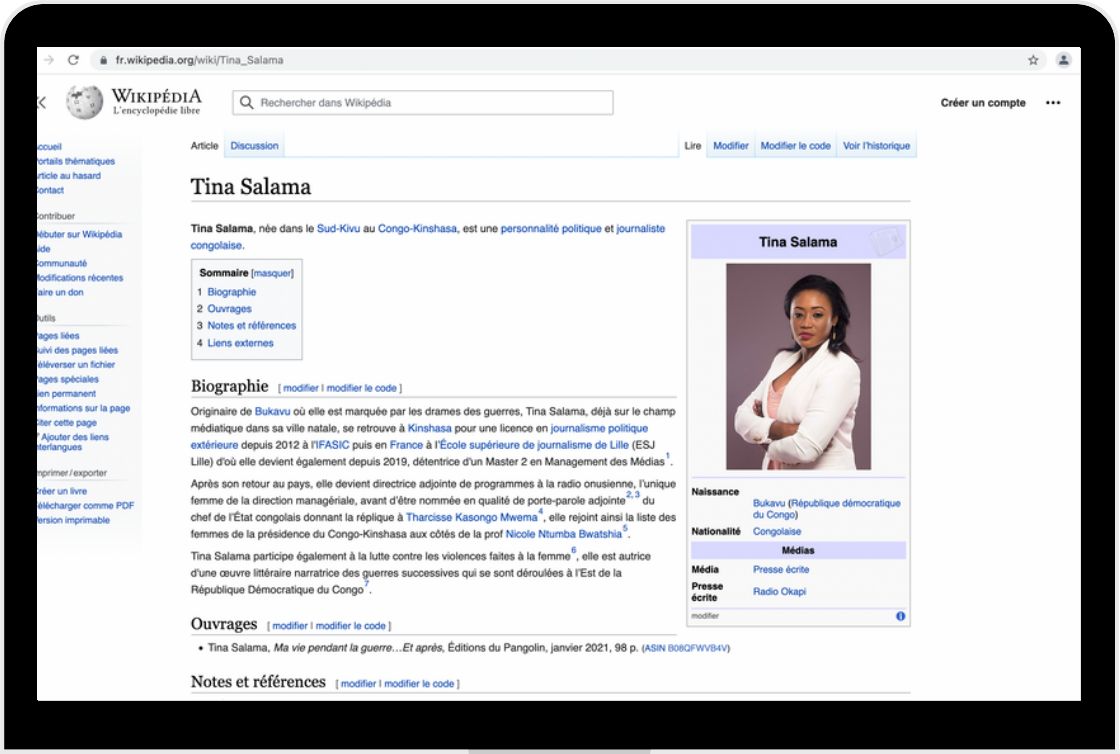

fr.wikipedia.org/wiki/Tina_Salama

WIKIPÉDIA L'encyclopédie libre

Rechercher dans Wikipédia

Créer un compte

Article | Discussion | Lire | Modifier | Modifier le code | Voir l'historique

Tina Salama

Tina Salama, née dans le Sud-Kivu au Congo-Kinshasa, est une personnalité politique et journaliste congolaise.

Sommaire [masquer]

1 Biographie
2 Ouvrages
3 Notes et références
4 Liens externes

Biographie [modifier | modifier le code]

Originaire de Bukavu où elle est marquée par les drames des guerres, Tina Salama, déjà sur le champ médiatique dans sa ville natale, se retrouve à Kinshasa pour une licence en journalisme politique extérieure depuis 2012 à l'IFASIC puis en France à l'École supérieure de journalisme de Lille (ESJ Lille) d'où elle devient également depuis 2019, détentrice d'un Master 2 en Management des Médias[1].

Après son retour au pays, elle devient directrice adjointe de programmes à la radio onusienne, l'unique femme de la direction managériale, avant d'être nommée en qualité de porte-parole adjointe[2,3] du chef de l'État congolais donnant la réplique à Tharcisse Kasongo Mwema[4], elle rejoint ainsi la liste des femmes de la présidence du Congo-Kinshasa aux côtés de la prof Nicole Ntumba Bwatshia[5].

Tina Salama participe également à la lutte contre les violences faites à la femme[6], elle est autrice d'une œuvre littéraire narratrice des guerres successives qui se sont déroulées à l'Est de la République Démocratique du Congo[7].

Tina Salama	
Naissance	Bukavu (République démocratique du Congo)
Nationalité	Congolaise
Médias	
Média	Presse écrite
Presse écrite	Radio Okapi

Ouvrages [modifier | modifier le code]

- Tina Salama, *Ma vie pendant la guerre…Et après*, Éditions du Pangolin, janvier 2021, 98 p. (ASIN B08QFWVB4V)

Notes et références [modifier | modifier le code]

STATS

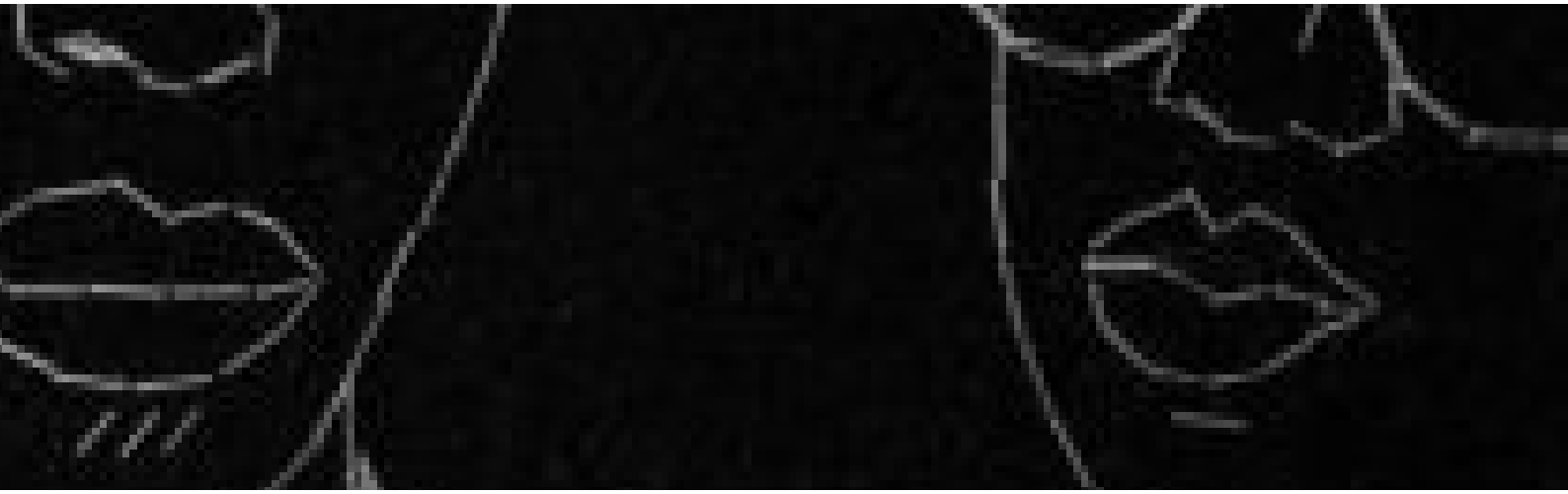

EN 2019, PRÈS DE 70% DES CONTRIBUTEUR·RICES DE WIKIPÉDIA VIVAIENT EN EUROPE ET EN AMÉRIQUE DU NORD, CONTRE SEULEMENT 1,5% EN AFRIQUE.

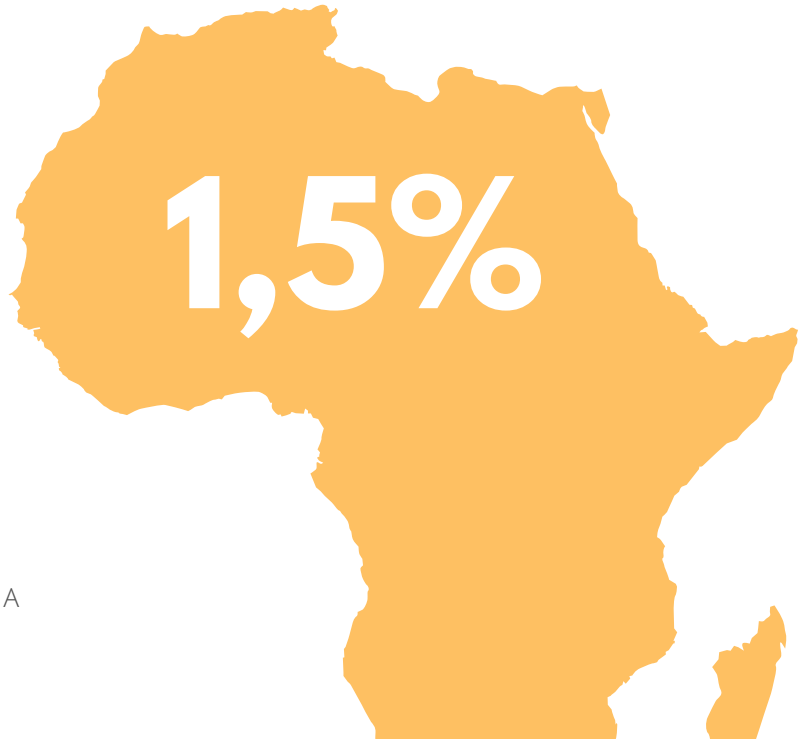

PRÉSENCE

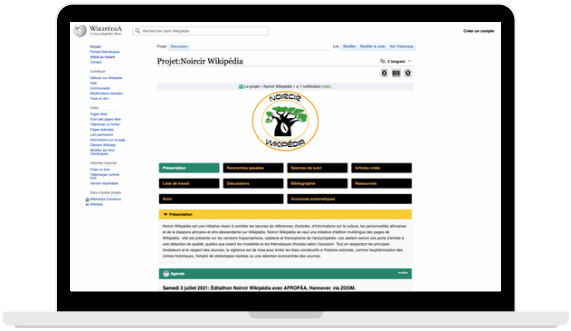

PROJET WIKIPÉDIA

Les "pages projets" sur Wikipédia permettent de coordonner les efforts des contributeur.rices autour de sujets précis. Ils regroupent des ressources, des discussions, des recommandations et des outils de travail.

Le projet Noircir Wikipédia à vu le jour 21 novembre 2018.

www.fr.wikipedia.org/wiki/Projet:Noircir_Wikipédia

SITE INTERNET

Le site internet à quant à lui été mis en ligne en septembre 2020. Celui-ci comporte une présentation de nos activités, des ressources, un agenda ainsi qu'une revue de presse.

Le site et la page projet Wikipédia existe en 2 langues: français et espagnol.

www.noircirwikipedia.org

NOS SOUTIENS

ECOSYSTÈME

Nous sommes un projet à but non lucratif, notre travail est donc rendu possible par nos collaborations sororelles avec les sans pagEs, Wikimurejes et AfroCrowd et est soutenus par Wikimedia France, Wikimedia Suisse et la Wikimedia Foundation.

CHIFFRES CLÉS

3 ANS D'EXISTENCE

+ DE 120 PARTICIPANT·ES

+ DE 180 ARTICLES CRÉÉS

61 % DES ARTICLES CONCERNENT DES FEMMES

CATÉGORIE DES ARTICLES PAR THÉMATIQUE

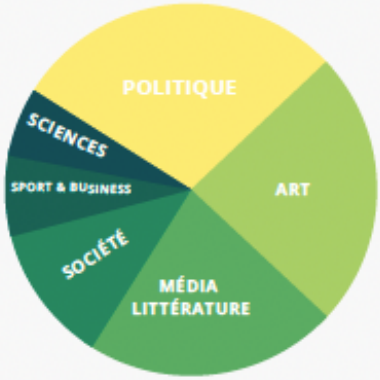

ORIGINE

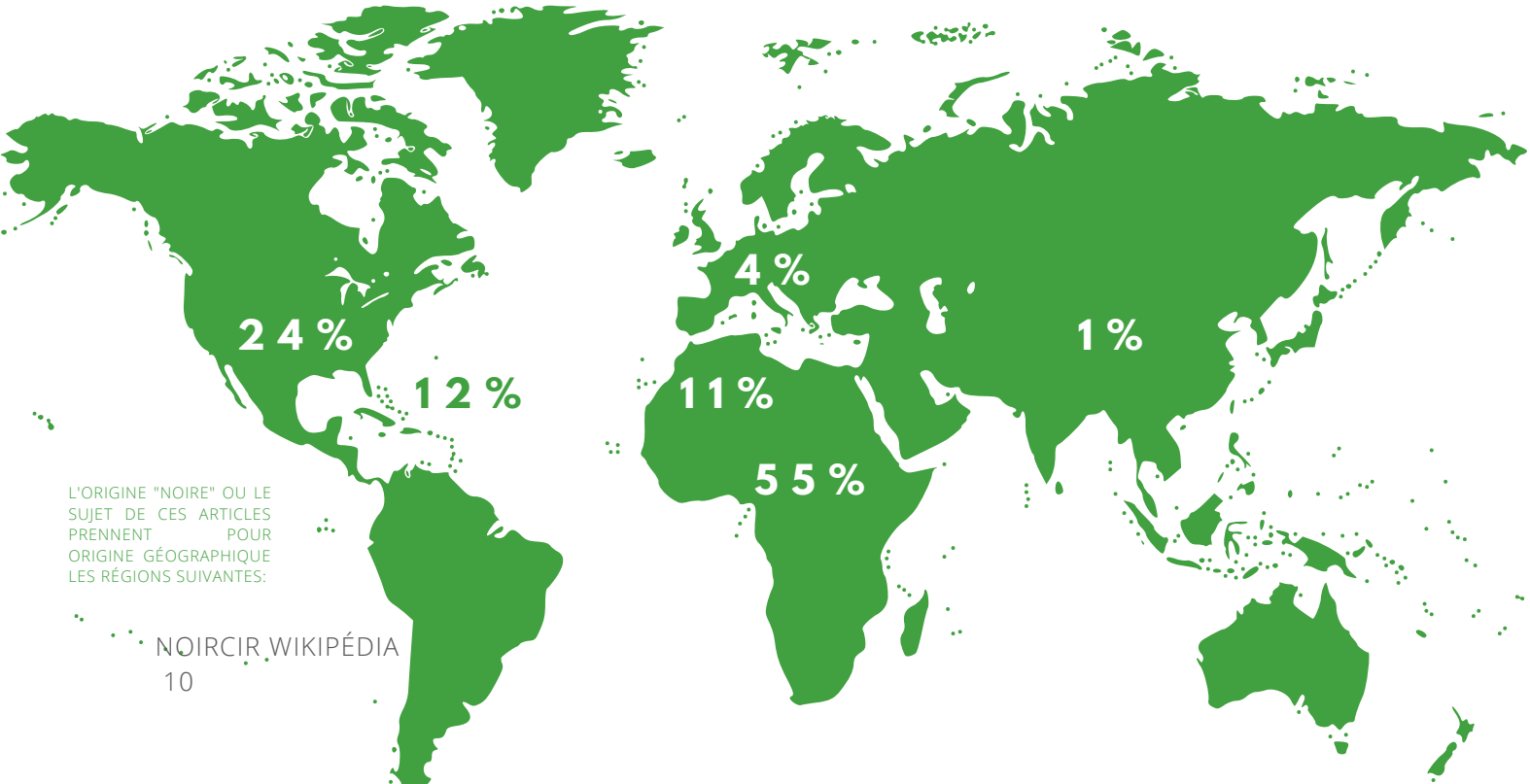

L'ORIGINE "NOIRE" OU LE SUJET DE CES ARTICLES PRENNENT POUR ORIGINE GÉOGRAPHIQUE LES RÉGIONS SUIVANTES:

REVUE DE PRESSE

« Il y a des problématiques économiques liées à l'accès à internet, ou à la digitalisation de l'information.»

« Wikipédia, vraiment universel ? »,
Nouvo / Radiotélévision Suisse (RTS), mars 2021

« Il y a une surreprésentation de références euro-centrées, blanches et masculines sur Wikipédia – une amie dit souvent que « Wikipédia, ce sont des hommes blancs morts ». Or il est primordial que nous puissions aussi raconter notre propre histoire et mettre en valeur nos cultures. »

« Pourquoi et comment "Noircir Wikipédia"»,
Jet d'encre, 31 mai 2019

« Nous souhaitons **créer une communauté transnationale de contributeur·rices afro-descendant·es** pour que celle-ci soit proactive dans l'écriture et la transmission de ses connaissances, de sa mémoire culturelle et intergénérationnelle. »

« Les moteurs de recherches sont-ils sexistes et racistes ? »,
Amina Magazine n°601, mars 2021

NOIRCIR WIKIPÉDIA

REVUE DE PRESSE

« Contribuer à Wikipédia, c'est un **acte militant** ! ».

« La face cachée de Wikipédia »,
We Demain n°32, décembre 2020

« Marre de voir Wikipédia dédiée aux hommes blancs morts ? Rejoignez-nous ! ».

« Des collectifs pour donner de la place aux Africains sur Wikipédia»,
RFI, 13 mars 2021

LISTE COMPLÈTE

- **« Des collectifs pour donner de la place aux Africains sur Wikipédia»**, RFI, 13 mars 2021
- **« Les moteurs de recherches sont-ils sexistes et racistes ? »**, Amina Magazine n°601, mars 2021
- **« 20 ans de Wikipédia»**, ARTE, janvier 2021
- **« Fiabilité, pseudonymat, sources : Wikipédia et l'intelligence des foules »**, France Inter, janvier 2021
- **« Wikipédia, cheval de Troie du féminisme postmoderne »**, Boulevard Voltaire, janvier 2021
- **« 20 ans de Wikipédia : Genre et diversité »**, Numi Digital, janvier 2021
- **« La face cachée de Wikipédia »**, We Demain n°32, décembre 2020
- **« Comment les collectifs se battent pour rendre Wikipédia plus inclusif »**, sur Les Éclaireurs, le 23 octobre 2020
- **« Noircir Wikipédia: atelier pour la visibilité des personnalités et diasporas africaines dans Wikipédia »**, sur www.geneve.ch, le 11 septembre 2020
- **« Wikipédia : les dessous d'un succès sur Internet »**, Benjamin Jérôme, sur leparisien.fr, 26 juin 2020
- **« En juin "Noircir Wikipédia" est sur Wikidata »**, sur Wikimédia France, 4 juin 2020
- **«Un souffle wikipédien sur les musiciennes »**, Natacha Rault, dans le Journal de l'association de musiciens de jazz à Genève, avril 2020
- **« Blackening Wikipedia »**, sur GenderIT.org, 15 avril 2020
- **« Projet : Noircir Wikipédia »**, Samuel, sur itopie informatique, 23 août 2019
- **« Ivonne Gonzalez, l'Afro-Cubaine qui veut noircir Wikipédia»**, Coumba Sylla, sur fr.sputniknews.com, 25 juin 2019
- **« Pourquoi et comment "Noircir Wikipédia"»**, Victor Santos Rodriguez et José Geos Tippenhauer, sur Jet d'Encre, 31 mai 2019
- **« Atelier Noircir Wikipédia »**, sur Pitch me, 30 mai 2019

PROJETS PÉDAGOGIQUES

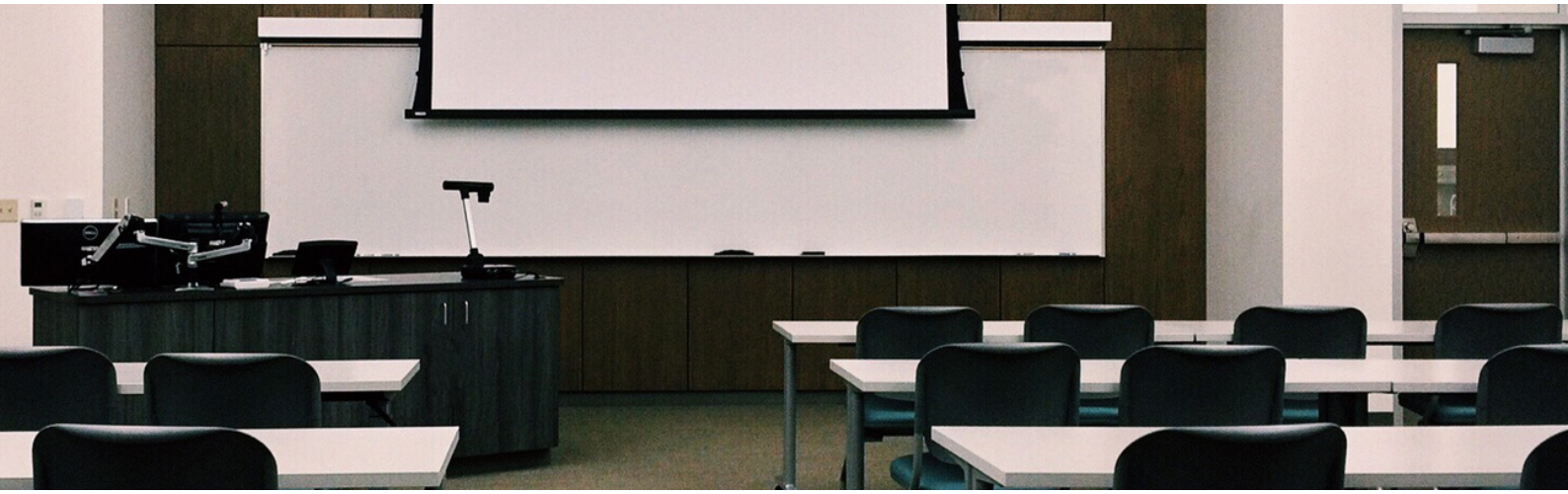

Noircir Wikipédia collabore avec des universités ou institutions à travers le monde. Dans le cadre de ces projets, nous assurons une formation à la rédaction sur Wikipedia directement auprès d'étudiant·es.

BENIN	FRANCE	GUYANE
Université d'Abomey-Calavi Centre Béninois des Langues Étrangères	Université Sorbonne Nouvelle Paris 3	Université de Guyane
Projet pilote mené par Patrick Ross et destiné uniquement aux étudiant·e·s du centre.	Formation à la rédaction sur Wikipédia auprès d'étudiant·es du Master d'Études Germaniques sur le thème suivant : **le mouvement et les figures Afroallemandes**.	Les étudiant·e·s on travaillés concrètement autour de l'alimentation des pages en ligne pour une meilleure représentation des femmes afro-descendantes

SOUS-PROJETS

ENNEGRECIENDO

WIKIDATA

Pendant Wikidata du projet Noircir Wikipédia. L'objectif avec ce Wikidata Project est de créer et d'améliorer les entrées, références, informations sur la culture, les personnalités africaines et de la diaspora africaine et afro-descendante sur Wikipédia.

CONTACT

negrawikipedia@gmail.com

Noircir Wikipedia

@EWikimedia

Noircir Wikipédia /
Ennegreciendo Wikipedia

www.noircirwikipedia.org

WWW.NOIRCIRWIKIPEDIA.ORG